



Comune di **SALERNO**

Sportello Unico Ediliza

COMPARTO RESIDENZIALE_34_sub_1

Sub Comparto di Attuazione_1 - D.G.C. n° 711 del 11/06/2010



CR 34 sub comparto 1

PROGETTO di VARIANTE
al
PIANO URBANISTICO ATTUATIVO
(approvato con D.G.C. n° 490/2012)

Tavola	Elaborato	Scala
I	STRALCIO 2 LOTTO A Pianta piano 0 Pianta piano 1	1:100
<div><div>Soggetto Attuatore Consorzio ARECHI 34 <i>Il Presidente p.t. dott. Massimo CIOFFI</i></div><div>Progettazione Urbanistica arch. Donato CERONE dott. Ing. Antonio ZAMBRANO dott. Ing. Michele LIBBITTO</div><div>Progettazione Architettonica arch. Donato CERONE</div></div>		
<div>Approvazione P.U.A. D.G.C. n° 490 del 25/05/2012 Pubblicazione P.U.A. B.U.C.C. n° 36 del 11/06/2012</div> <div>Data: Maggio 2016</div>		
<p><small>IL COMMITTENTE, CON LA SOTTOSCRIZIONE DELL'ELABORATO, ACCETTA E CONFERMA, INCONSIDERANDAMENTE TUTTE LE SCELTE PROGETTUALI, MATERIALI, LAVORI E QUANTITÀ ALLO STABILIMENTO DEL PROGETTO DELL'OPERA PER CUI HA APPROVATO L'ORDINE. QUANTO RIGUARDA AL PROGETTO NON AUTORIZZATA IN FORMA SCRITTA DAL PROGETTISTA COSTITUISCE VOCE AZIONE DEL RAPPORTO CONTRATTUALE CON OGNI CONSENSO DI LAVORO.</small></p> <p><small>© A meno di fogge il presente elaborato non potrà essere riprodotto né consegnato a terzi per uso diverso da quelli di destinazione senza l'autorizzazione scritta del titolare dello studio</small></p>		

S.L.S. (Commerciale/Uffici)	
mq. 204.81 (livello 1)	
mq. 210.79 (livello 2)	
mq. 415.60 (totale) < mq. 416.00	
S.L.S. (Residenziale)	
mq. 280.50 (livello 3)	
mq. 280.50 (livello 4)	
mq. 280.50 (livello 5)	
mq. 156.15 (livello 6)	
mq. 156.15 (livello 7)	
mq. 1153.80 (totale) < mq. 1154.00	
VOLUME	
mc. 860.20 (livello 1)	
mc. 737.77 (livello 2)	
mc. 981.75 (livello 3)	
mc. 981.75 (livello 4)	
mc. 981.75 (livello 5)	
mc. 546.53 (livello 6)	
mc. 546.53 (livello 7)	
mc. 5636.28 (totale)	

PIANTA LIVELLO 0 -2.90
GARAGE
SCALA 1:100

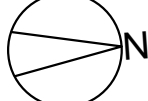
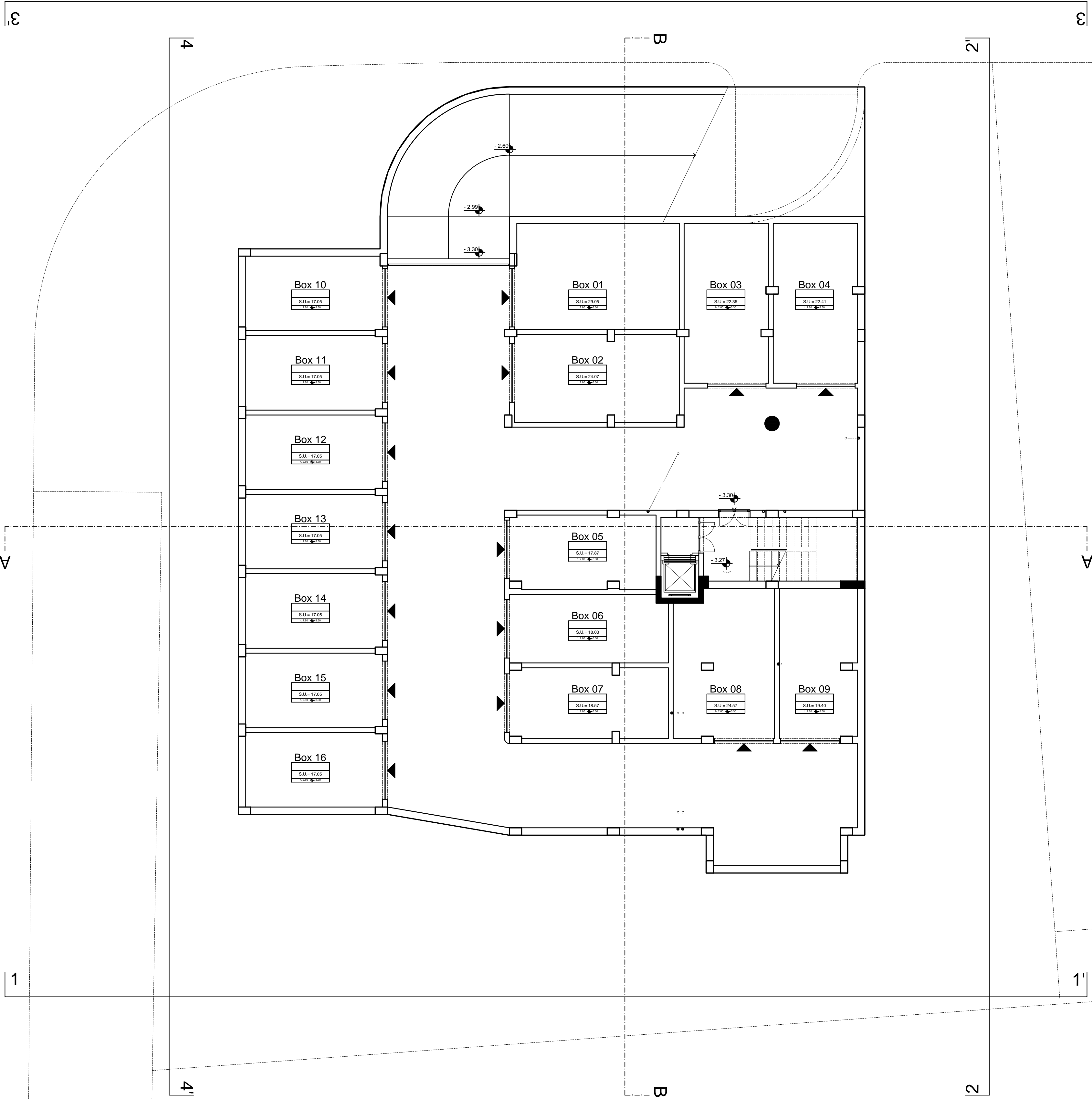

PIANTA LIVELLO 1 +/-0.00
COMMERCIALE - UFFICI
SCALA 1:100

